

Manual de Instalação de **CERTIFICADOS**

— **A1** —



soluti



Olá, cliente Soluti!

Você já realizou a compra do seu Certificado Digital e a validação dos seus dados. Agora falta pouco para começar a utilizar o seu Certificado A1 e simplificar os seus negócios.

Este manual vai te ajudar na emissão e instalação. Acompanhe nossas instruções!



Instalação do Certificado A1

Após a validação dos dados, você precisa gerar o seu Certificado Digital em um computador.

Para isso existem duas situações:

- 1.** Se a sua validação foi feita de forma presencial em um de nossos pontos de atendimento, você recebeu um Documento Reservado que contém as informações de usuário e senha de emissão. Elas são necessárias para baixar o Certificado no seu computador.

ACS PJ A3 - 113D 200309 58A C79

solu*t*i

Emitido em 10/01/2020 17:06:30 - AR SOLUTI - JORDY LIVO DE SOUSA - 200.160.127.241

DOCUMENTO RESERVADO

DADOS PARA EMITIR CERTIFICADO DIGITAL APÓS APROVAÇÃO

Tipo do Certificado: ACS PJ A3
Código da Solicitação: 113D20030958AC79

Após a aprovação da sua Solicitação de Certificado Digital, acesse o site e utilize os dados informados abaixo para emitir seu Certificado Digital.

<https://arsolutihom.acsoluti.com.br/site/emittercertificado/>

Nome do Usuário: xxxxxxxxxxxxxxxxxxxx xxxxxxxxxxxxxxxxxxxx

Senha: xxxxxxxxxx

- 2.** Se a sua validação foi feita de forma online, via **Videoconferência**, você recebeu a informação do usuário de emissão no e-mail cadastrado; já a senha é a que foi criada no momento do agendamento da videoconferência. Com essas informações você pode baixar o Certificado no seu computador!

A emissão/baixa do seu Certificado Digital pode ser realizada nos sistemas operacionais Windows, macOS ou Linux.



Emissão do Certificado A1

O primeiro passo para emitir o seu Certificado A1 é atualizar ou fazer o download do Java em seu computador. Para isso, basta clicar [aqui](#)

1. Acesse <https://www.soluti.com.br/certificado-a1> e localize o tópico **Assistente de Emissão de Certificado**;
2. Clique no botão **Download Assistente**;
3. Abra e execute o arquivo **Emissor.jnlp**;
4. Preencha os campos de usuário e senha de emissão;

Usuário: ?

Senha: ?

Exibir senha

5. Clique em **Emitir Certificado**;
6. Escolha o local no computador em que os arquivos do seu Certificado ficarão armazenados;



7. Crie uma senha com no mínimo 8 caracteres, seja números ou letras. Essa senha é pessoal e você irá digitá-la toda vez que for instalar o Certificado em algum computador;

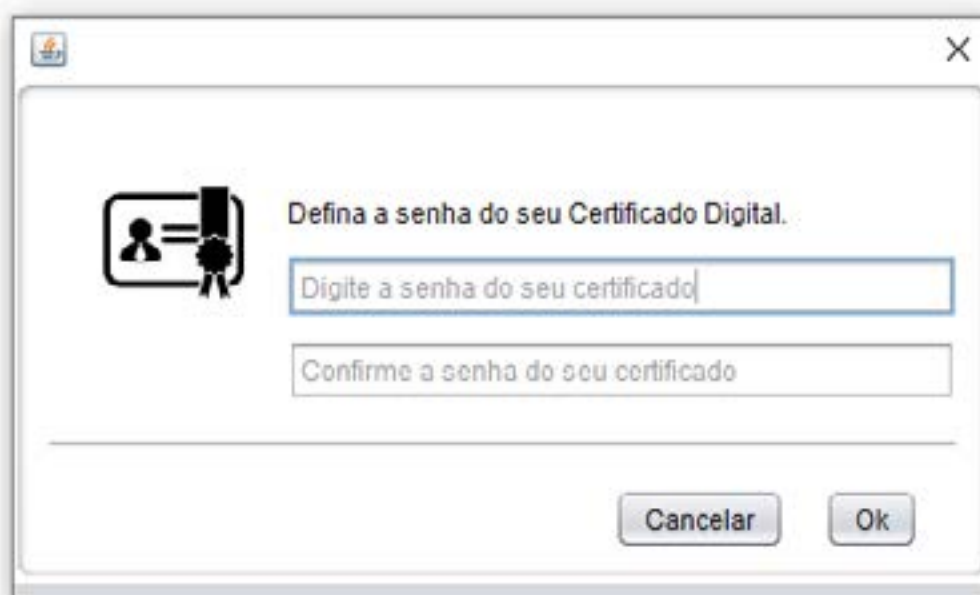

8. Clique em **OK** para concluir a emissão do seu Certificado, e ele estará pronto para uso.

IMPORTANTE: Crie uma pasta no seu computador e faça uma cópia dos arquivos do seu Certificado Digital, pois eles são gerados apenas uma vez. Não se esqueça de guardar suas senhas também. A Soluti não tem acesso à elas e não é possível recuperá-las posteriormente.



Instalação do Certificado A1 no Windows

Agora que o seu Certificado A1 já foi gerado, você precisa instalá-lo no computador que deseja utilizar.

Começando pelo **Windows**, siga as instruções:

1. Clique duas vezes no arquivo do Certificado salvo em seu computador;

Obs.: Por padrão, o Certificado Digital da Soluti é salvo com o nome do titular e o CPF, ou o nome da empresa e o CNPJ.



2. Selecione Usuário Atual;

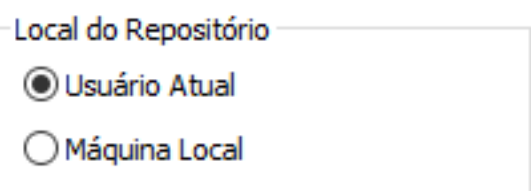

Local do Repositório

Usuário Atual

Máquina Local

3. Clique em Avançar;

4. Digite a senha criada no ato da emissão do Certificado Digital e, em seguida, marque as duas opções;

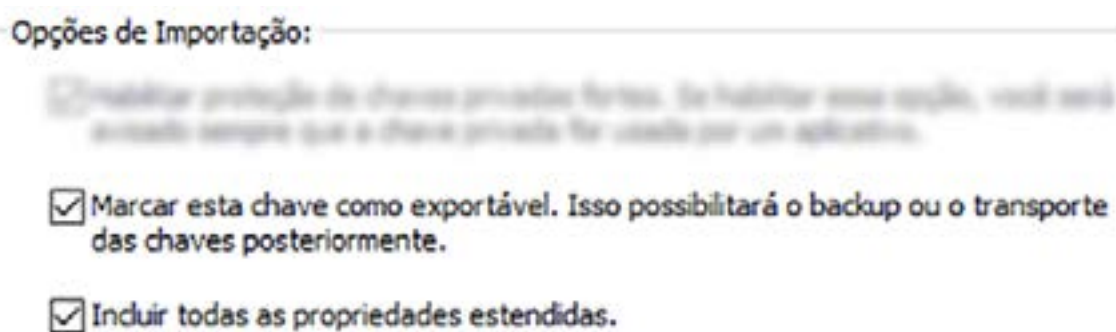

Opções de Importação:

Habilitar proteção de chaves privadas fortes. Se habilitar essa opção, você será avisado sempre que a chave privada for usada por um aplicativo.

Marcar esta chave como exportável. Isso possibilitará o backup ou o transporte das chaves posteriormente.

Incluir todas as propriedades estendidas.

5. Clique em Avançar por duas vezes, e depois em Concluir.

Pronto! A instalação do seu Certificado Digital foi realizada com sucesso.



Instalação do Certificado A1 macOS

Seguimos agora para a instalação do Certificado no **MacOS**:

1. Clique duas vezes no arquivo do Certificado salvo em seu computador.

Obs.: Por padrão, o Certificado Digital da Soluti é salvo com o nome do titular e o CPF, ou o nome da empresa e o CNPJ.



2. Digite a senha criada no ato da emissão do seu Certificado Digital.
3. Após a instalação, será aberto o aplicativo **Acesso às Chaves**. Na lista, localize o seu Certificado, que terá o nome do Titular ou nome da empresa.
4. Clique duas vezes no nome do seu Certificado e, em **Confiança**, selecione **Confiar Sempre**.

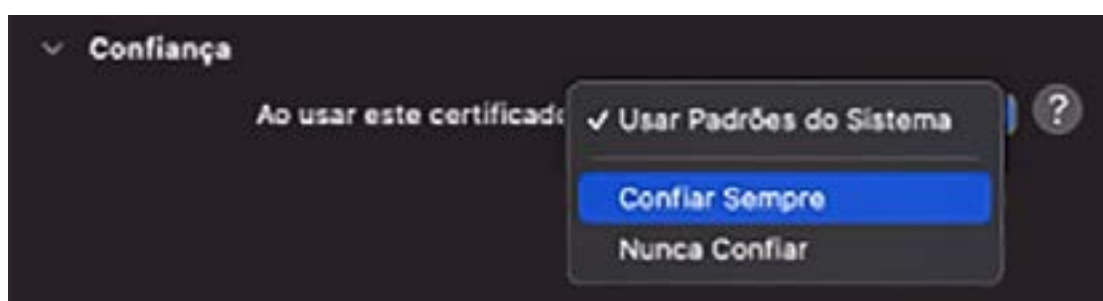

Pronto! A instalação do seu Certificado Digital foi realizada com sucesso.

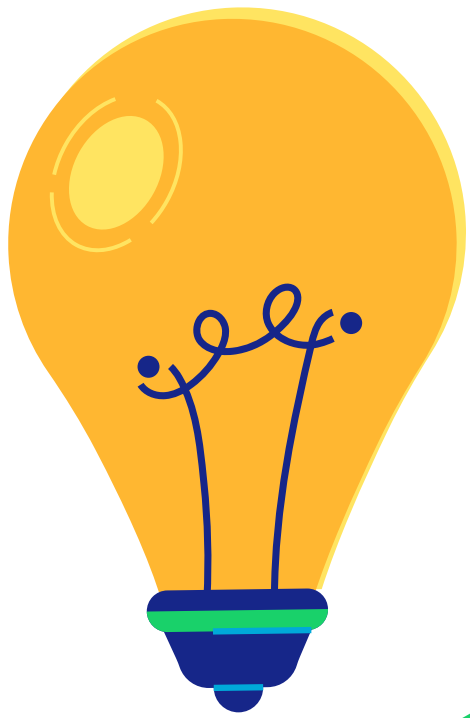

Dicas

ATENÇÃO!

Por questões de segurança, a Soluti não tem acesso às suas senhas.

Não perca a senha. Caso isso aconteça, será necessário adquirir um novo Certificado. Anote as informações de login e senha em um local seguro.

CUIDADO!

Lembre-se que você é responsável por todas as operações feitas com o seu Certificado.

Caso queira testar o funcionamento do Certificado emitido

Ainda precisa de ajuda?

Caso tenha alguma dúvida, basta entrar em contato com o nosso time de atendimento:

